fig.9d - Differenza di accessibilità della popolazione residente 1991-2001 - tempo 30'

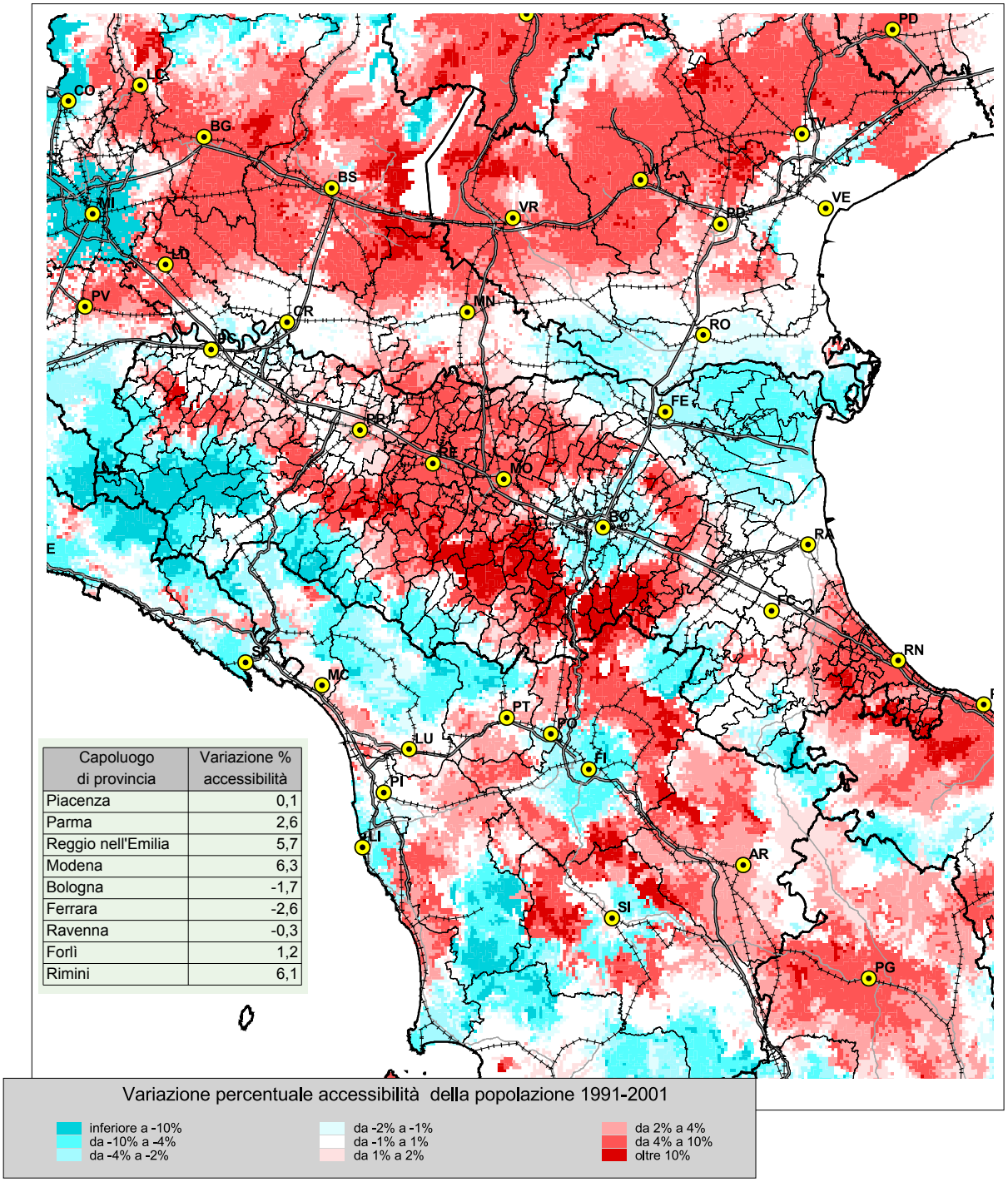

Capoluogo di provincia	Variazione % accessibilità
Piacenza	0,1
Parma	2,6
Reggio nell'Emilia	5,7
Modena	6,3
Bologna	-1,7
Ferrara	-2,6
Ravenna	-0,3
Forlì	1,2
Rimini	6,1

Variazione percentuale accessibilità della popolazione 1991-2001

- inferiore a -10%
- da -10% a -4%
- da -4% a -2%
- da -2% a -1%
- da -1% a 1%
- da 1% a 2%
- da 2% a 4%
- da 4% a 10%
- oltre 10%